

Patriarche.

Tél. +33 (0)4 79 25 37 30 - info@patriarche.fr - patriarche.fr

Le-Bourget-du-Lac Paris Lyon Bordeaux Montréal

Cient :

EP chargé de la conservation et de la
restauration de la Cathédrale de NDP

Projet :

Restauration de la Cathédrale
de Paris

Ville :

Ile de la Cité 75 004 PARIS

Plan de repérage :

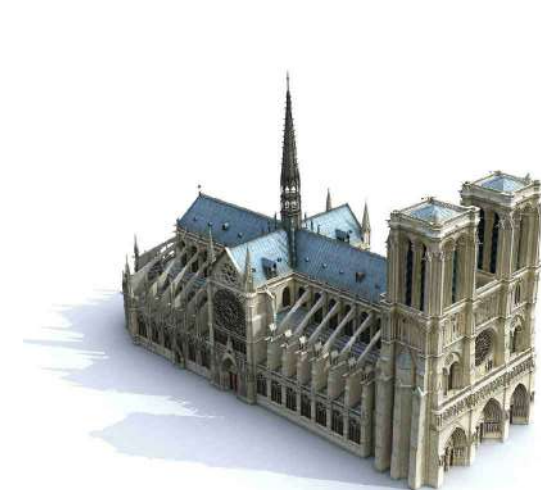

Nom du document :

PIC Février 2025

Phase : Date : Echelle :
DET 05/02/2025 1/400@A1

NUM PRJ	PHASE	EMET	LOT	DOC	ZONE	NUM	IND
3170	DET	PAT	METH	INST	TZ	----	0

LEGENDE:

- Clôture périmétrique
- Guérites gardiens
- Installations de chantiers
- Voie pompier
- CS● Colonnes sèches
- CS^{ch}● Colonnes sèches chantier
- BI■ Bouches incendies
- Issue de secours
- Point de rassemblement

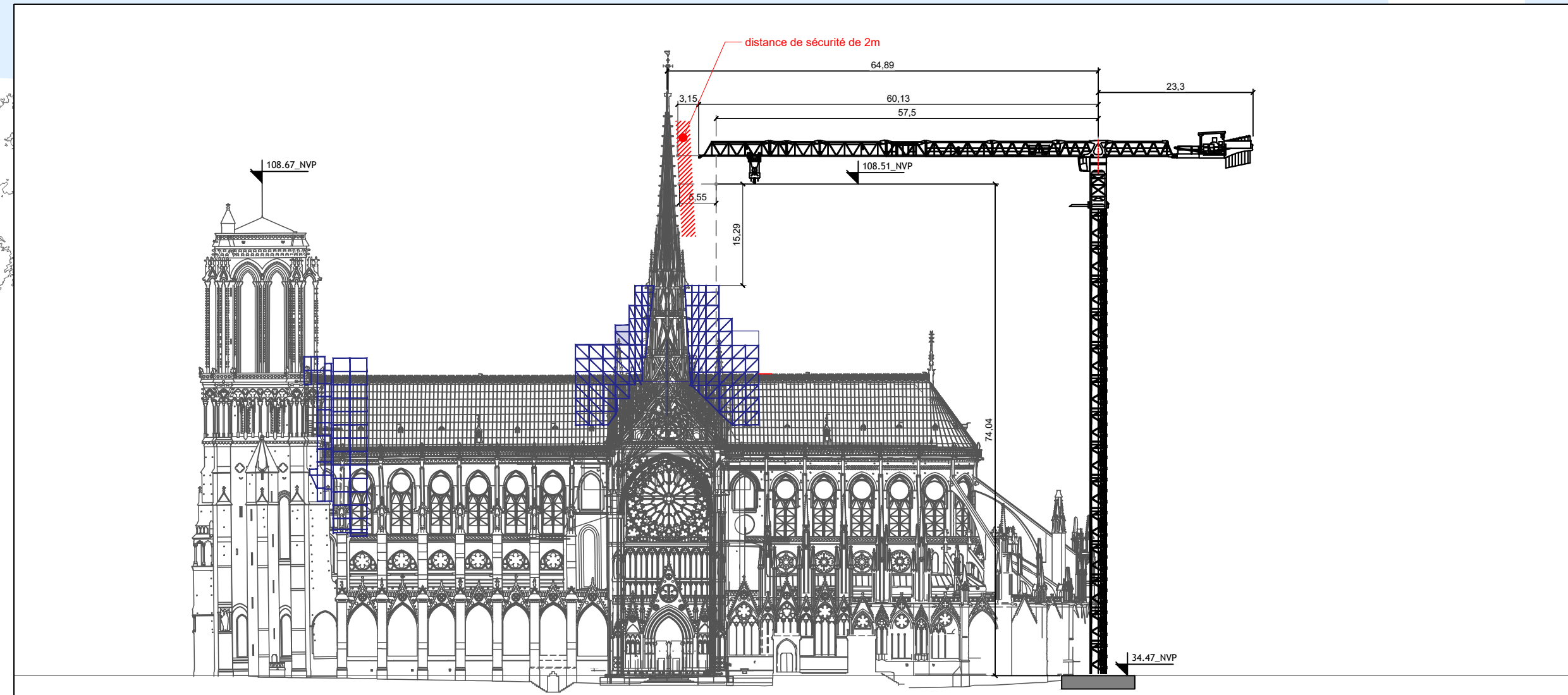
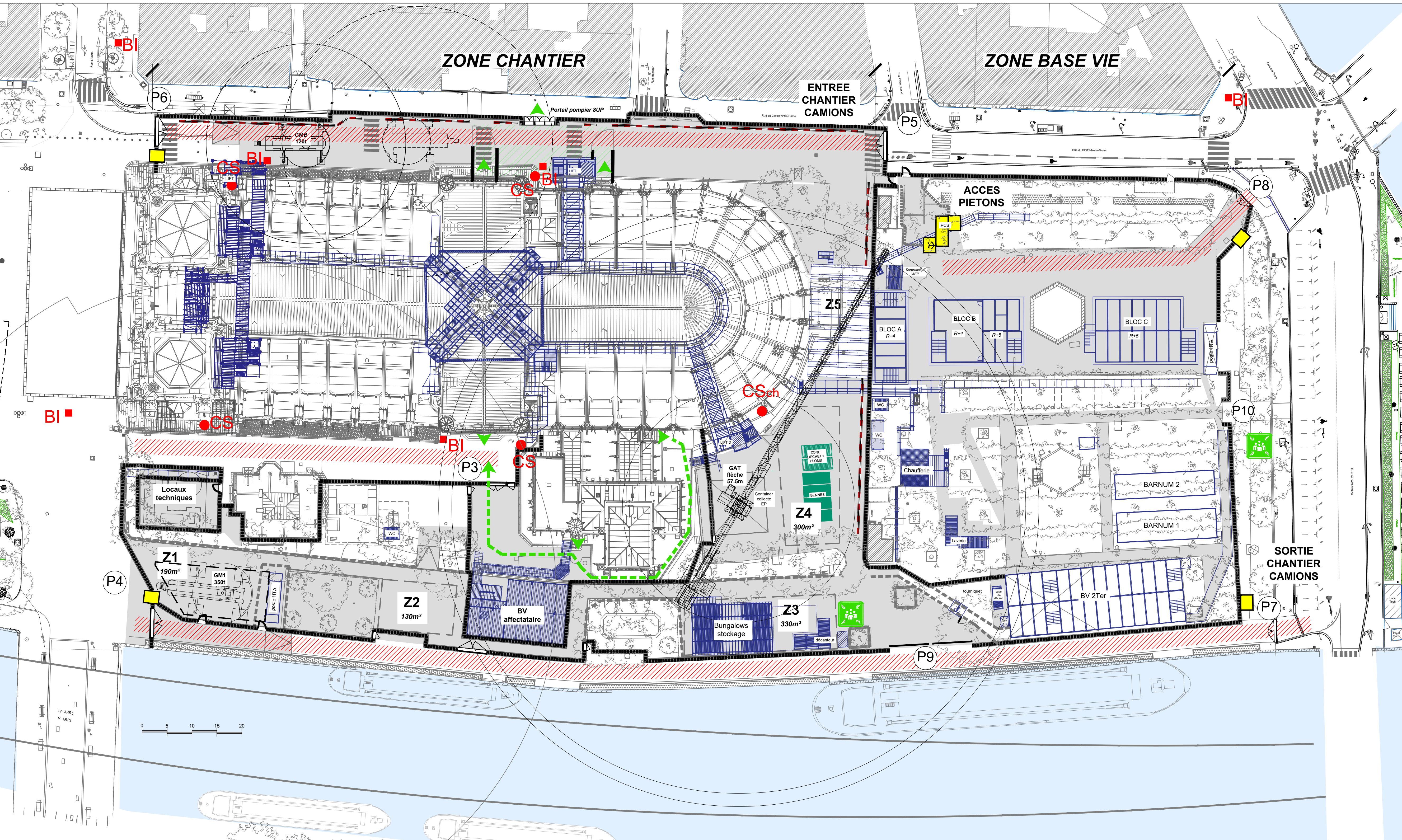

NOTRE-DAME DE PARIS LOCALISATION DES TABLEAUX

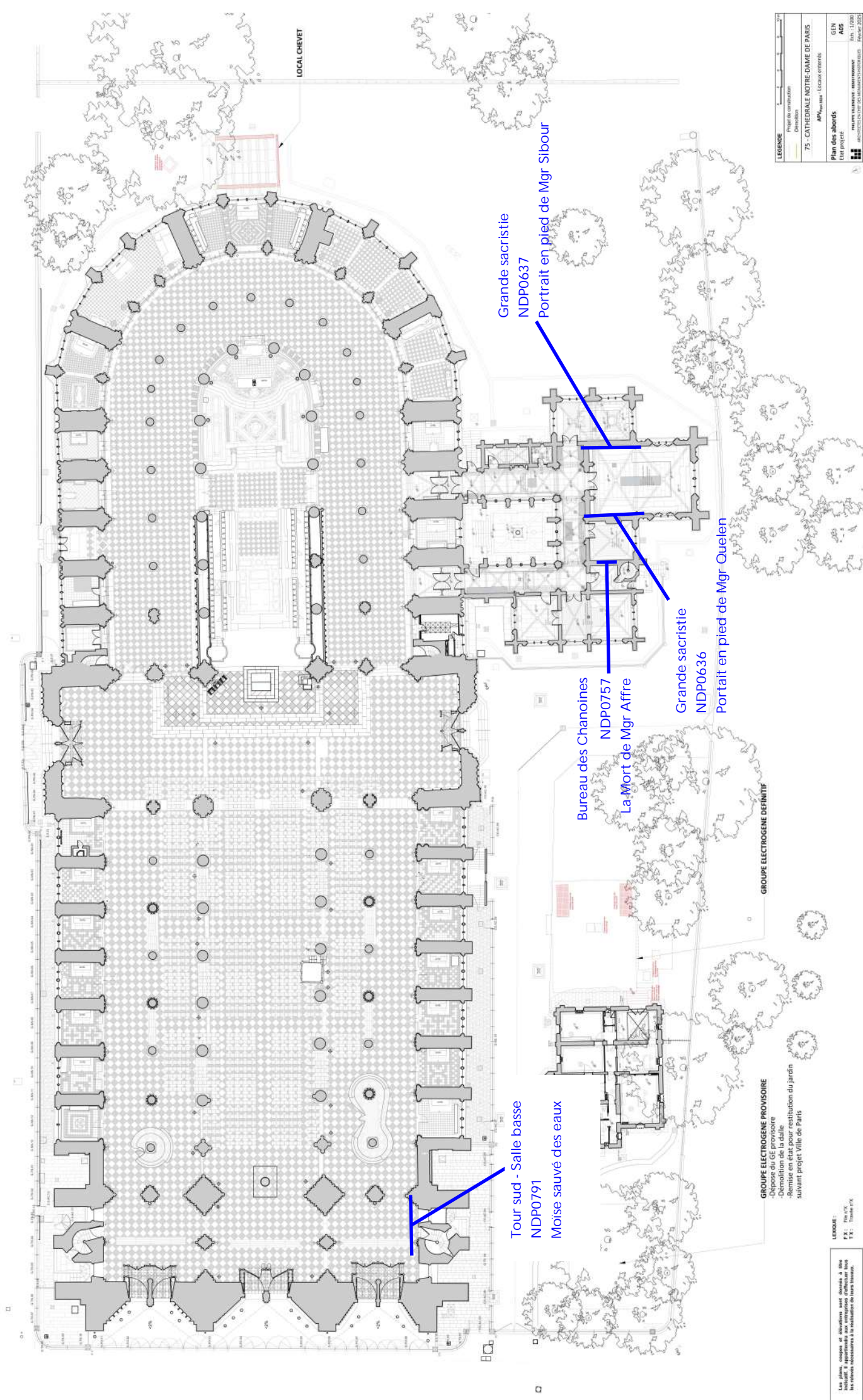

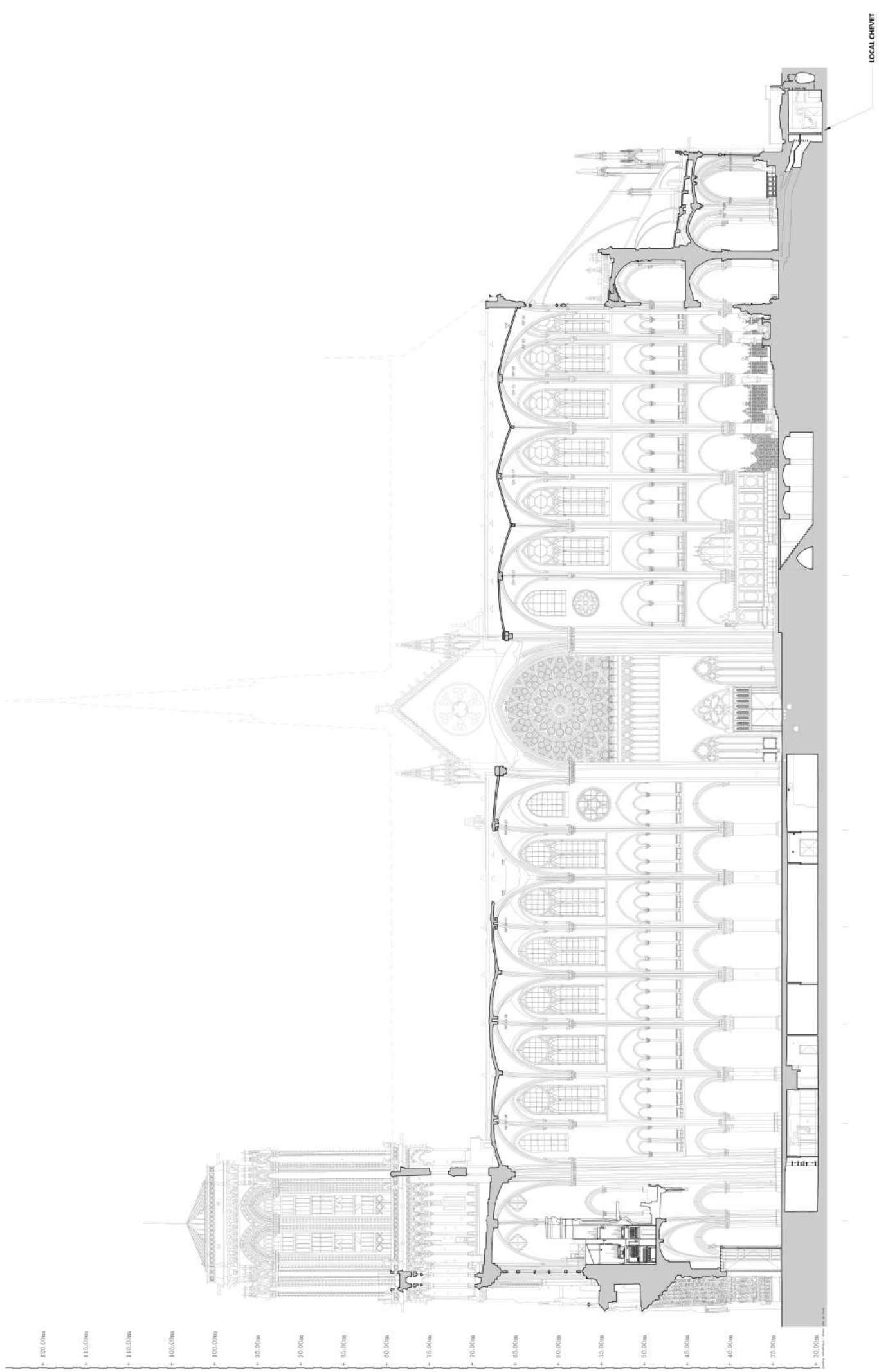

LEGENDE :

— Projet de construction

— État actuel

75 - CATHÉDRALE NOTRE-DAME DE PARIS

APV_{Paris} 2014 - Locaux enterrés

Coupe longitudinale sous-sol

État actuel

GEN

A04

PHILIPPE VALLAURIAT - MARC HADJADJ

Éch. : 1/200

ARCHITECTES EN CHARGE DES TRAVAUX D'ENTRETIEN - Février 2020

LEGENDE :

Les plans, coupes et élévations sont donnés à titre indicatif. Ils ne doivent pas être utilisés pour la réalisation de travaux sans la validation préalable de l'architecte.

P.S. : Plan de situation

T.R. : Tranche 7/8

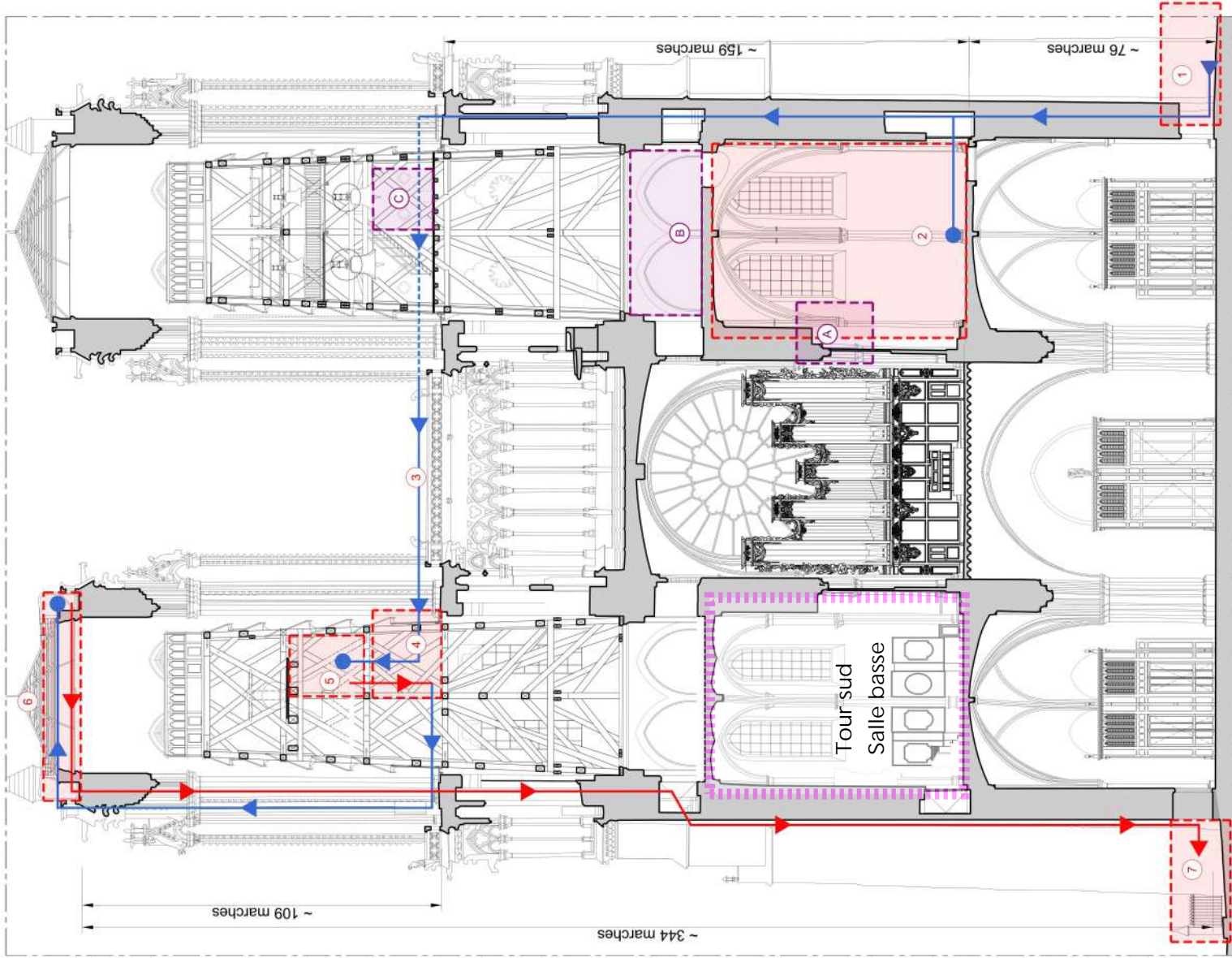

LOCALISATION

LEGENDE



NOTA : Les plans, coupes, élévations et quantités sont donnés à titre indicatif. Il appartiendra aux entreprises d'effectuer tous les relevés nécessaires à la réalisation de leurs travaux.

75 - CATHEDRALE NOTRE-DAME DE PARIS
DCE 6_{co} - Aménagement du parcours de visite dans le massif occidental

Intérieur Localisation : Massif occidental Travée : T41-44

PAR
EA1

PHILIPPE VILLENEUVE - REMI FROMONT - PASCAL PRUNET
ARCHITECTES EN CHEF DES MONUMENTS HISTORIQUES

Ech. : 1/250
Déc. 2023

Remise en peinture
> Hors mission MOE
SCENOGRAPHIE

Chimère 2
Pélican

Chimère 3
Stryge

② SALLE BASSE DE LA TOUR SUD

Prévoir limite
Accès privé CMN

Prévoir potelet
autoportant pour
interdire accès
"réservé aux agents"

Bureau agent +
billetterie appoint
1 agent

Chimère 1
L'Alchimiste

re et Autel
i Dame

